

PLANTA BAIXA - RESERVATÓRIOS INFERIORES
ESCALA 1:100

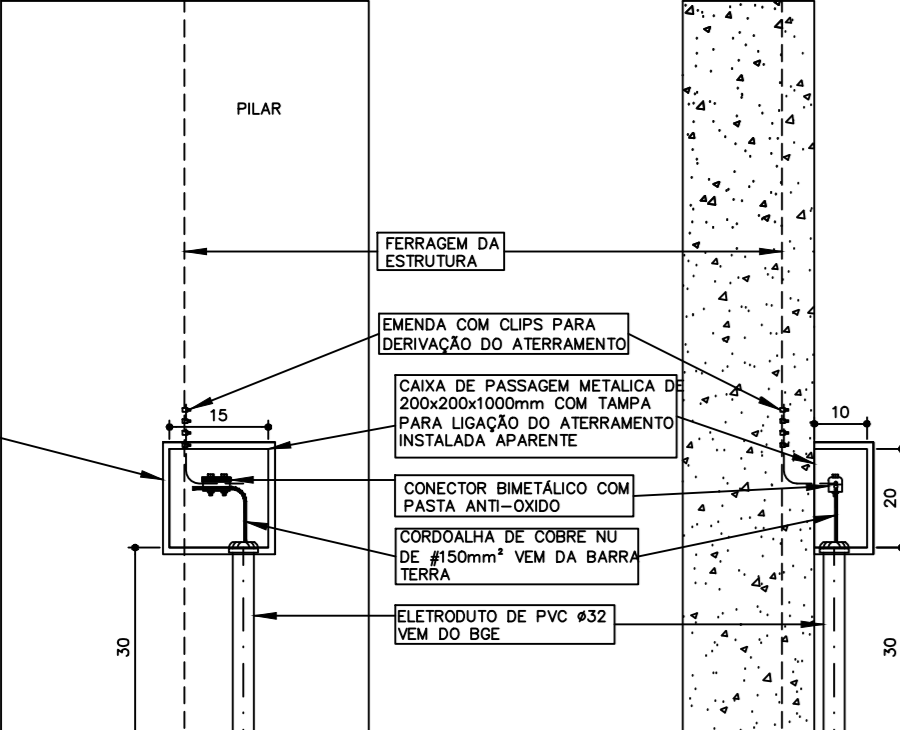

VISTA FRONTAL
DETALHE DA CX. DE INSPEÇÃO DE ATERRAMENTO
NO PILAR DO PRÉDIO
ESCALA 1:10

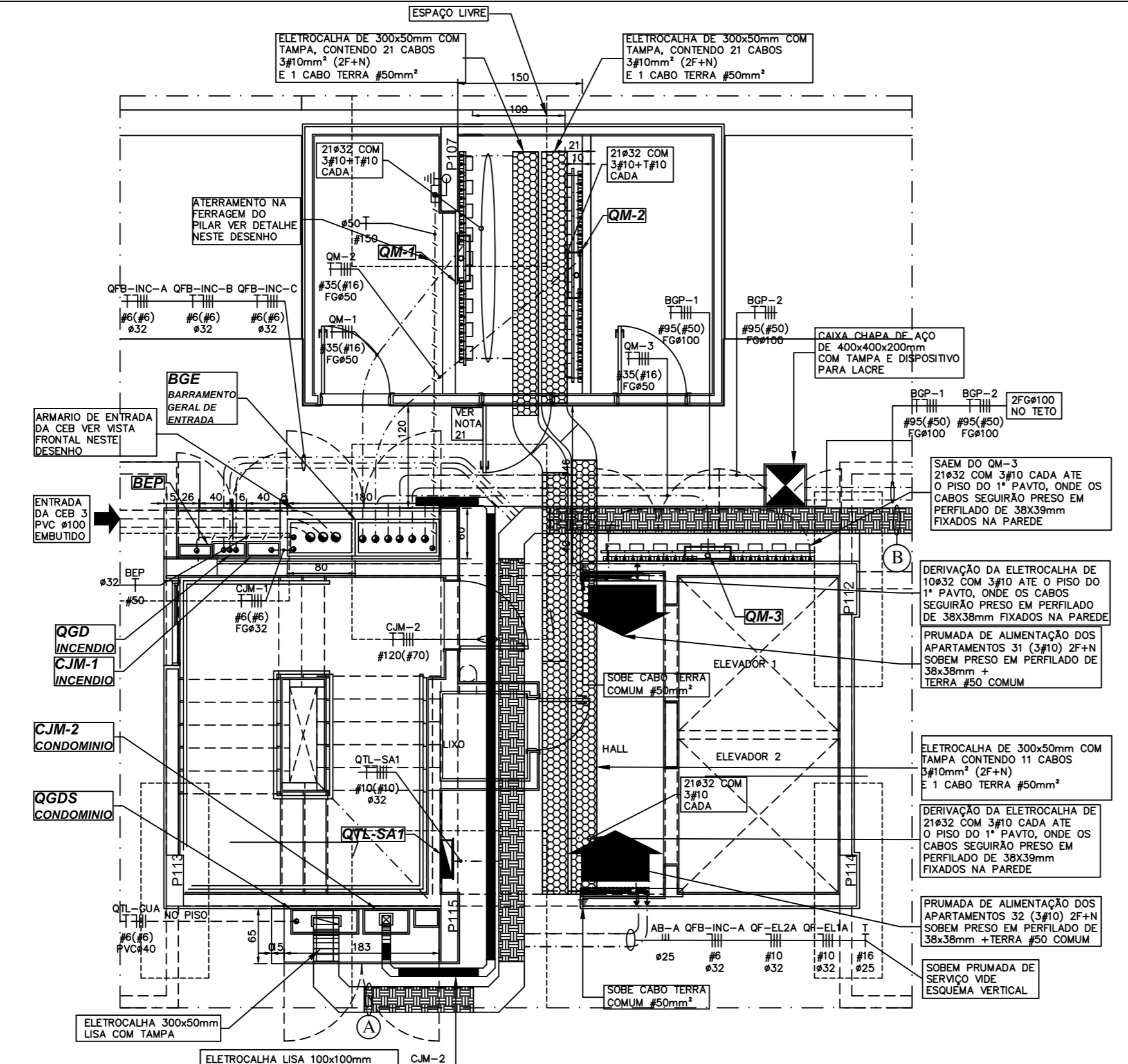

PLANTA BAIXA - CUBÍCULO DE ENTRADA DA CEB BLOCO A
ESCALA 1:50

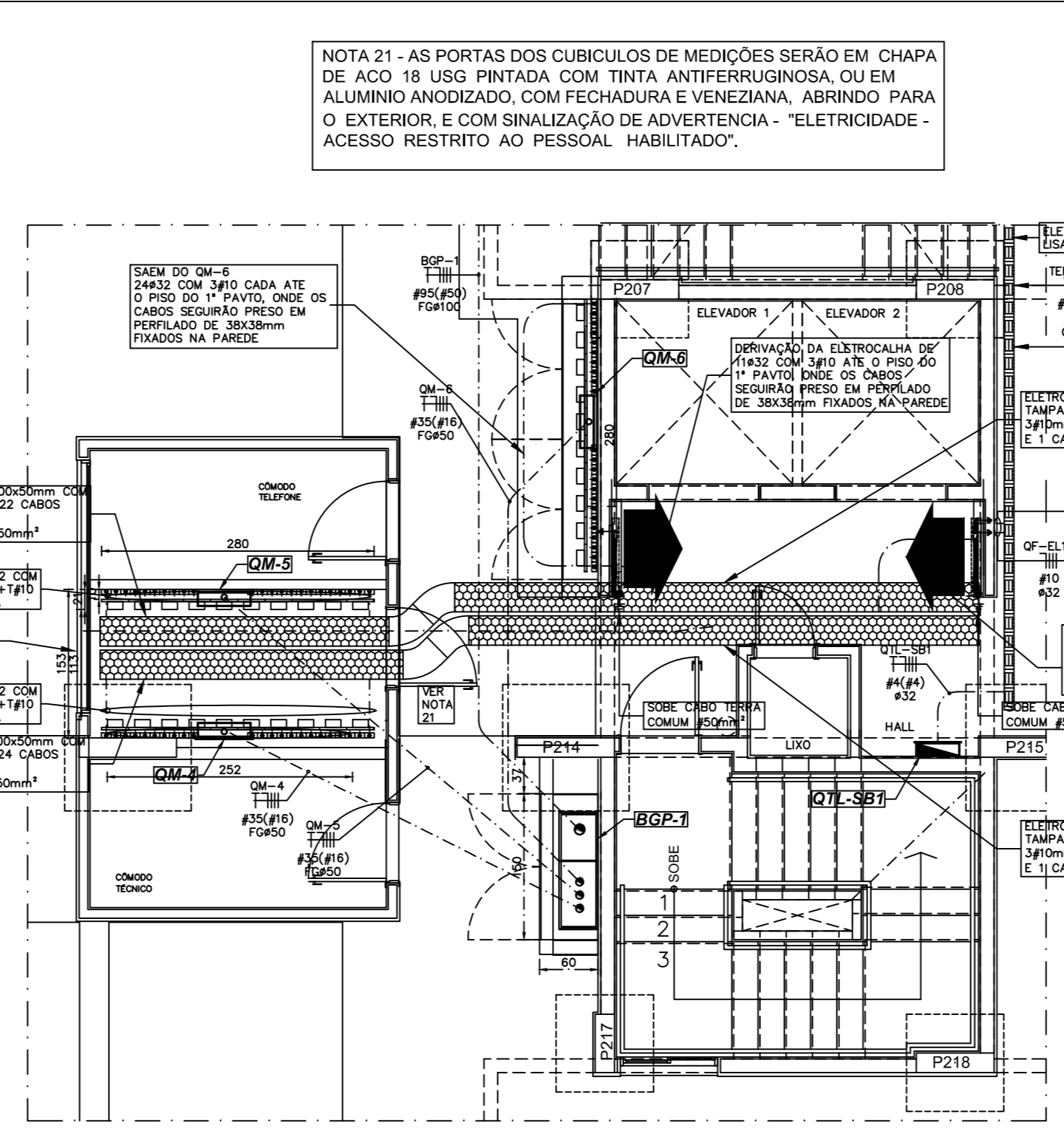

PLANTA BAIXA - CUBÍCULO DA CEB BLOCO B
ESCALA 1:50

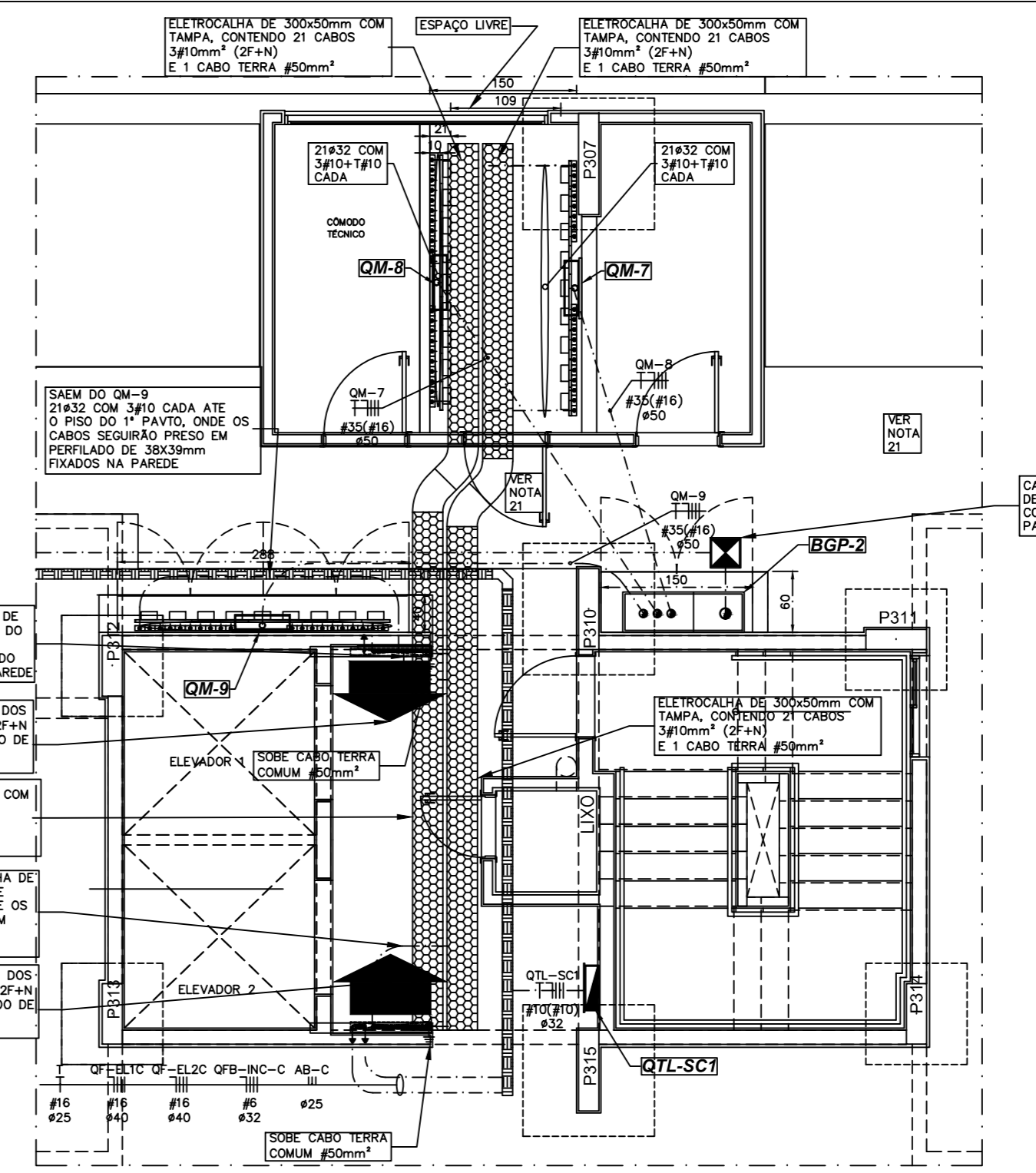

PLANTA BAIXA - CUBÍCULO DA CEB BLOCO C
ESCALA 1:50

NOTA 21 - AS PORTAS DOS CUBÍCULOS DE MEDIÇÕES SERÃO EM CHAPA DE AÇO 18 USO PINTADA COM TINTA ANTIFERRUGINOSA OU EM ALUMÍNIO ANODIZADO, COM FECHADURA E VENEZIANA, ABRINDO PARA O EXTERIOR E COM SINALIZAÇÃO DE ADVERTÊNCIA, "ELETRICIDADE - ACESSO RESTRITO AO PESSOAL HABILITADO".

- 1 PERILADO PERFURADO CHAPA #14 38x38mm
- 2 VERNIZADO COM ROSCA TOTAL #3/8"
- 3 PORCA SEXTAVADA DE #3/8"
- 4 ARBOLHA DE PRESSÃO # 3/8"
- 5 CHUMBADEIRO LIX # 3/8"
- 6 ELETROCALHA LISA COM TAMPA MESA DO EQUIVANTE
- 7 PARAFUSO CARRUA DE ENTALHA 3/8" x 3/4" MESA DO EQUIVANTE
- 8 PORCA SEXTAVADA 3/8" MESA DO EQUIVANTE
- 9 ARBOLHA DE PRESSÃO 3/8" MESA DO EQUIVANTE
- 10 SACIA HORIZONTAL, P/ FILTROUVO MESA DO EQUIVANTE
- 11 ELETROVITO GALVANIZADO
- 12 BOLA E ARBOLHA DE ALUMÍNIO

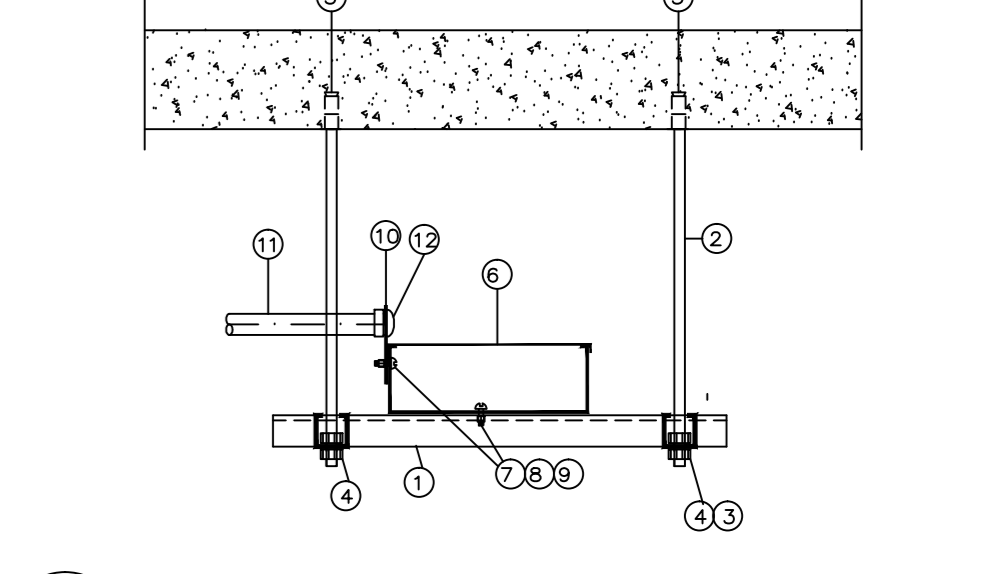

D DETALHE GÊNÉRICO DE ELETROCALHA LISA COM DERIVAÇÃO PARA ELETRODUTO
SEM ESCALA

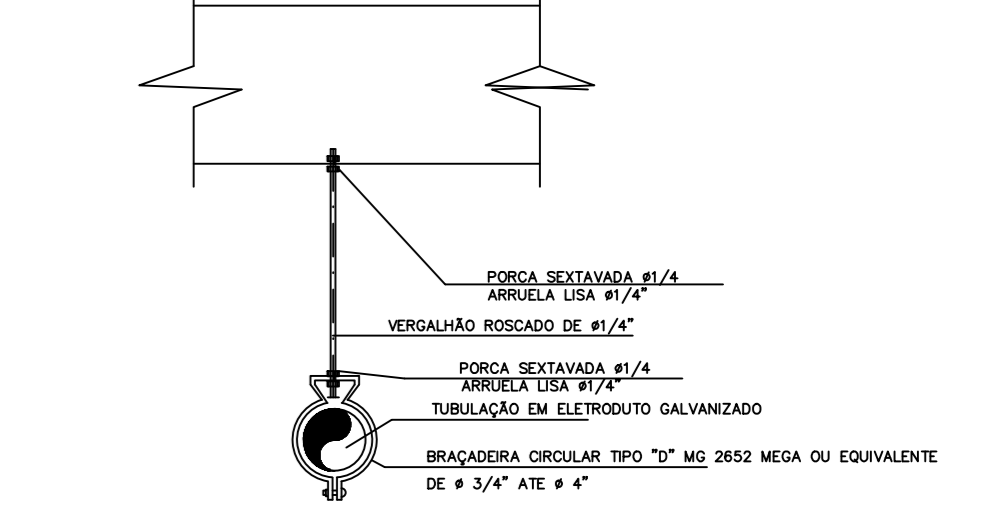

D DETALHE GÊNÉRICO DE FIXAÇÃO DO TUBO NO TETO
SEM ESCALA

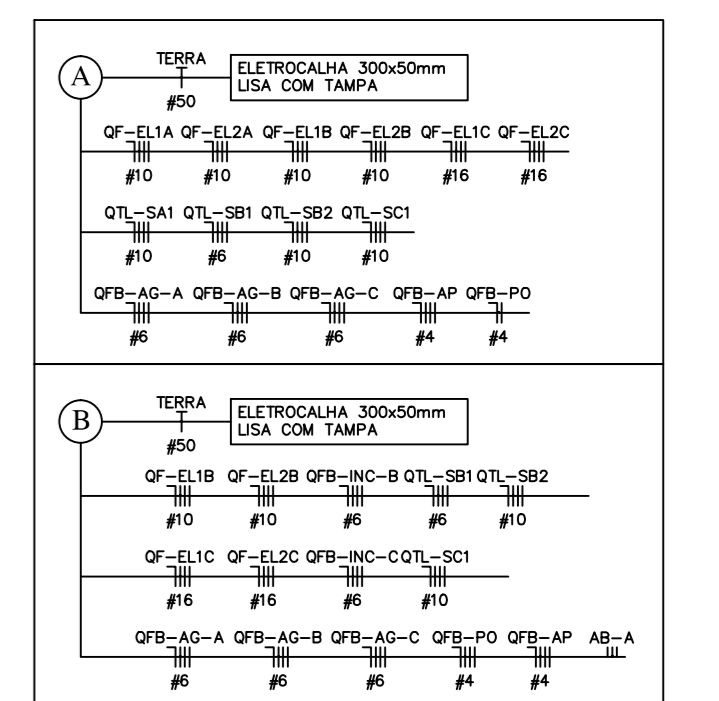

PARA LEGENDAS E NOTAS VIDE DESENHO ELE-01/12

N.º	DATA	MODIFICAÇÕES	N.º	VISTO
4	FEV/2014	REVISÃO 1 ATENDENDO EXIGÊNCIAS DA CEB-DE 26/02/15, COM CABO DE ENTRADA DE BITOLA MÁXIMA DE #70mm ²		
3	NOV/2014	REVISÃO 2 ATENDENDO EXIGÊNCIAS DA CEB-INDICAÇÃO DO ESPAÇO LIVRE ENTRE PAINÉIS DE MEDIÇÕES		
2	OUT/2014	REVISÃO 3 ATENDENDO EXIGÊNCIAS DA CEB-MUDANÇA DE LOCAL DO BÓTE E PAINÉIS DE MEDIÇÕES, COMPATIBILIZADO COM INTERFERÊNCIA DE ESGOTO, E ATENDENDO EXIGÊNCIAS DA CEB		
1	ABR/2014	REVISÃO 1 - CONCENTRAÇÃO DAS PRIMARIAS ELÉTRICAS NOS HALLS DOS ELEVADORES CONFORME ENTENDIMENTO EM REUNÃO DE CEBR EM MARÇO DE 2014 COM NADR E OS ENCS ANDRÉ E GISELE		
0	DEZ/2013	EMISSÃO		

N.Taffner Projetos de Instalações Ltda

SUA Sede: 3 km 625 695 Bloco C sala 221
- email: ntaffner@nataffner.com
Telefone: (011) 3234-5370

SETOR: **CELILANDA - BRASÍLIA - DISTRITO FEDERAL**
 ENDEREÇO: **QNO 10 - ÁREA ESPECIAL "P"**
 PROPRIETÁRIO: **LEUVEN INCORPORADORA LTDA**
 AUTOR DO PROJETO: **N.TAFFNER PROJETOS DE INSTALAÇÕES LTDA**
 RESPONSÁVEL TÉCNICO:

PROPRIETÁRIO: _____
 AUTOR DO PROJETO: _____
 RESPONSÁVEL TÉCNICO: _____

CEB: _____
 CREA: _____
 DR/FO: _____

LEUVEN-CELILANDA
PROJETO DE INSTALAÇÕES
INSTALAÇÃO ELÉTRICA - ILUMINAÇÃO E TOMADAS
PLANTA BAIXA PAVIMENTO TÉRREO - CERAIS

REVISOR: **N.TAFFNER** DATA: **02/2/2012** ARQUITETO: **VT-26-2012-LEUVEN-ELE-07-R04-TER-GERAIS**

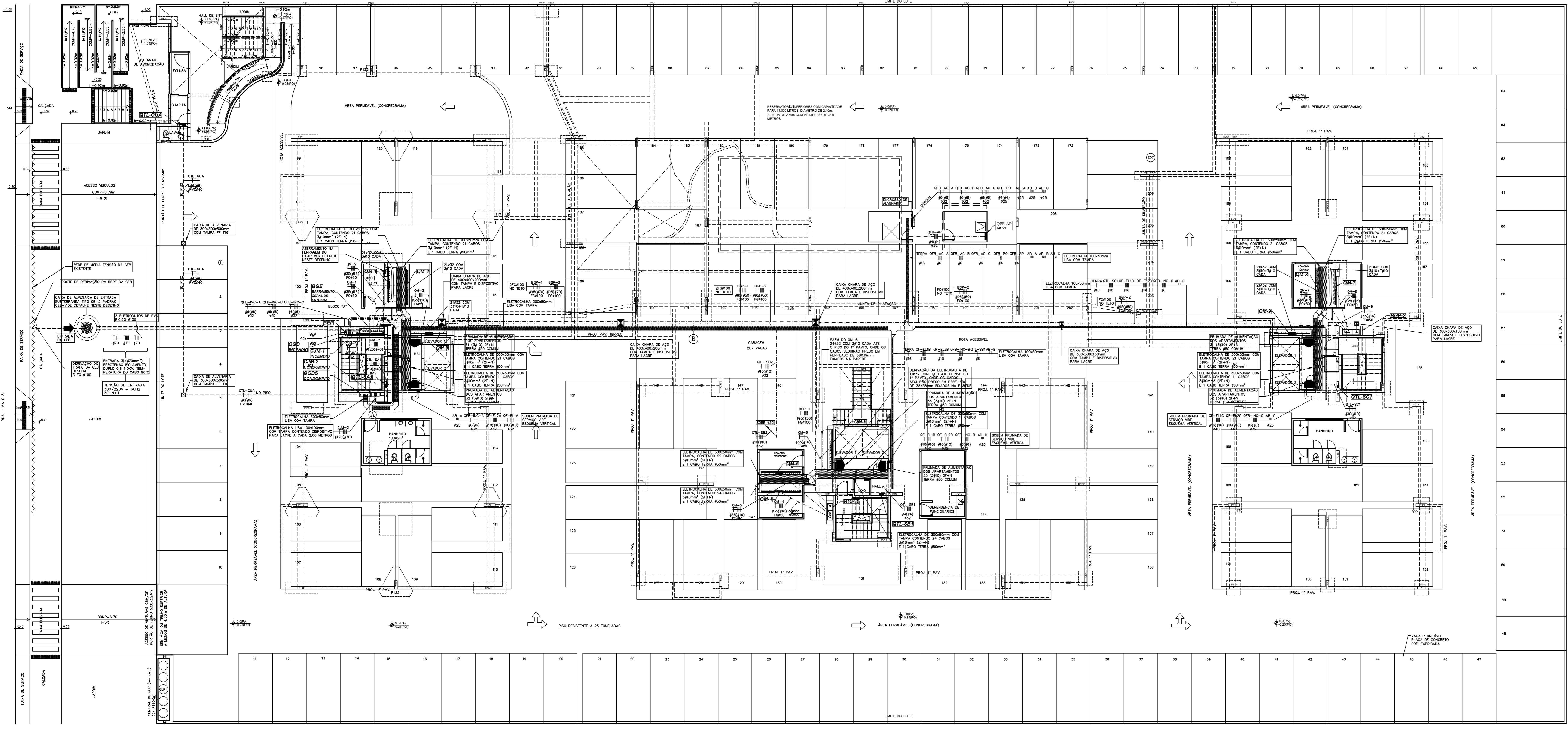

PLANTA BAIXA PILOTTIS - PAVIMENTO TÉRREO
ESCALA: 1:100